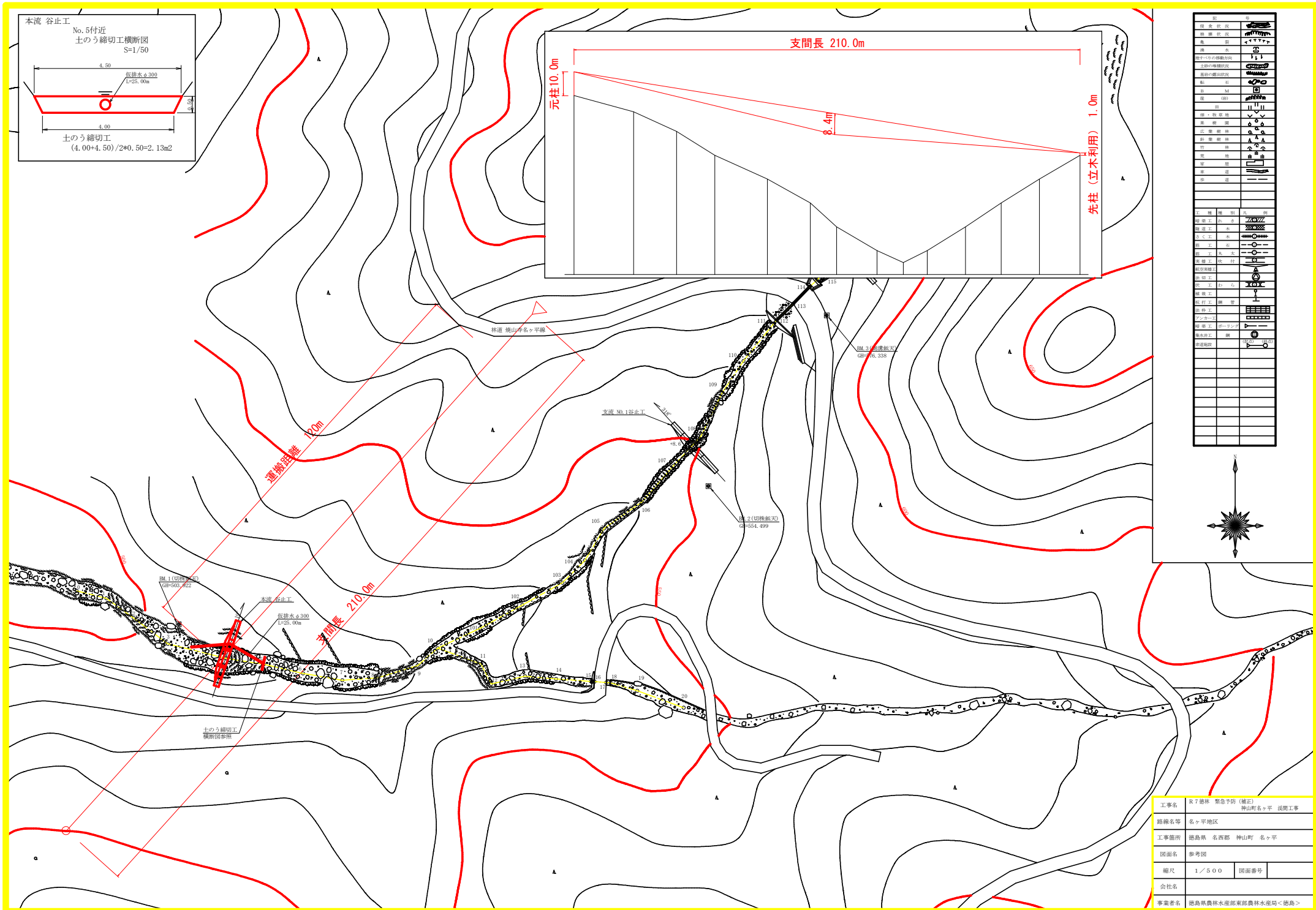
本流 谷止工
No.5付近
土のう締切工横断図
S=1/50
4.50
仮排水φ300
L=25.00m
0.50
4.00
土のう締切工
(4.00+4.50)/2*0.50=2.13m2
支間長 210.0m
元柱10.0m
8.4m
先柱（立木利用） 1.0m
運搬距離 120m
支間長 210.0m
林道 俺山寺名ヶ平線
BM.3(切株新天)
GH=516.338
支流 NO.1谷止工
BM.2(切株新天)
GH=554.499
BM.1(切株新天)
GH=503.922
本流 谷止工
仮排水φ300
L=25.00m
土のう締切工
横断図参照
工事名
R７徳林 緊急予防（補正）
神山町名ヶ平 渓間工事
路線名等
名ヶ平地区
工事箇所
徳島県 名西郡 神山町 名ヶ平
図面名
参考図
縮尺
１／５００
図面番号
会社名
事業者名
徳島県農林水産部東部農林水産局＜徳島＞